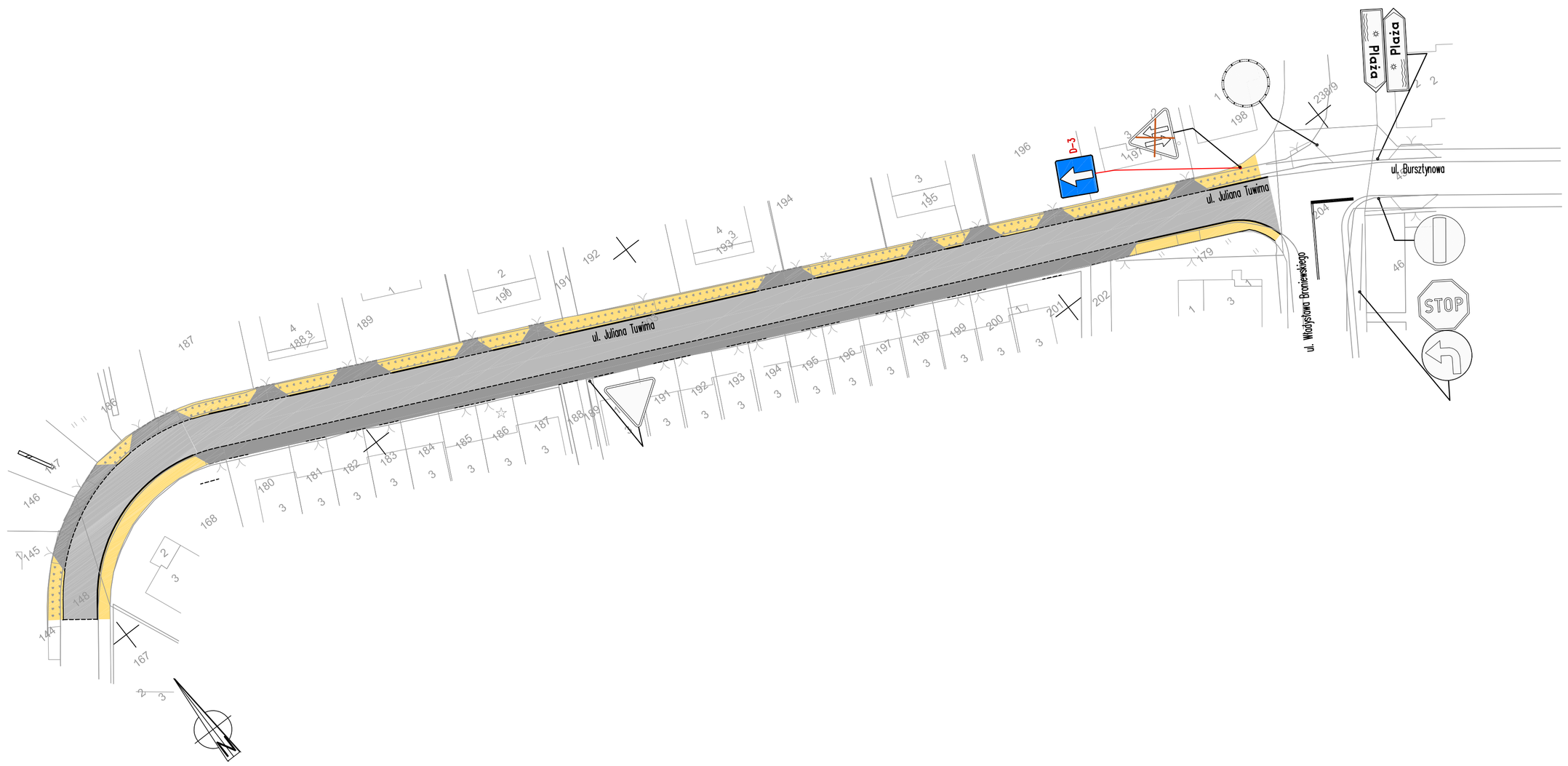

Oznaczenia:

- B-2 projektowane oznakowanie pionowe
- istniejące oznakowanie pionowe
- istniejące oznakowanie pionowe do usunięcia
- istniejące oznakowanie pionowe ze zmianą istniejącej lokalizacji

Plan orientacyjny

skala 1:10 000

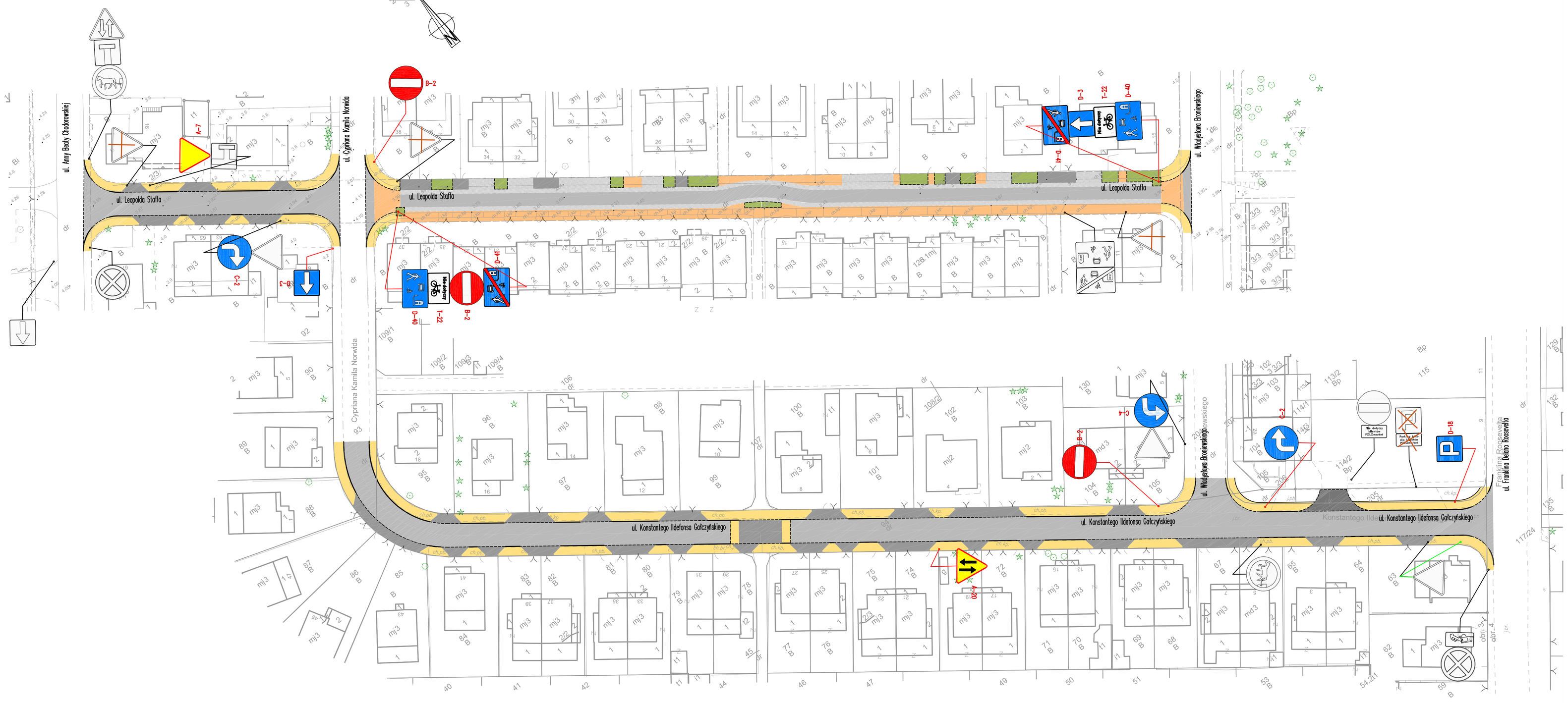

NAZWA I ADRES JEDNOSTKI PROJEKTOWANIA:	T R A S K O PRACOWNIA PROJEKTOWA ul.M.Gorkiego 3/5, 70–390 Szczecin tel. 505 92 38 35, trasko@o2.pl	
NAZWA I ADRES ZAMAWIAJĄCEGO:	Prezydent Miasta Świnoujścia Zarządca dróg publicznych ul.Wojska Polskiego 1/5 72–600 Świnoujście	
NAZWA ZAMÓWIENIA NADANA PRZEZ ZAMAWIAJĄCEGO:	Przebudowa dróg gminnych i powiatowych – Opracowanie dokumetacji projektowej dla wybranych ulic w Świnoujściu – Część 3 – Opracowanie dokumetacji projektowo–kosztorysowej wraz z nadzorem autorskim dla zadania polegającego na przebudowie dróg powiatowych i gminnych w Świnoujściu – ulic: Zdlewowa (na odcinkach: od ul.Odrzańskiej do ul. Szmaragdowej, od ul.Sąsiedzkiej do ul. Pogodnej od Pogodnej do końca ulicy), Grodzka,Łąkowa, Chełmska, Okrzyńska, Tuwima, Staffa, Gałczyńskiego, Małopolska, Wilków Morskich (na odcinku od ul.Staszica do ul.Kościuszki)".	
ULICA:	Tuwima, Staffa, Gałczyńskiego	
RODZAJ OPRACOWANIA:	ORGANIZACJA RUCHU	
NAZWA RYSUNKU:	Plan sytuacyjno–wysokościowy	
PROJEKTANT:	mgr inż.Wojciech Sobolewski upr. nr ZAP/0003/PWOD/13 w specjalności drogowej do projektowania bez ograniczeń	
	DATA: 01 12 2020 r. SKALA: 1: 500	RYS. NR: 1
nr dokumentacji: 01–2020	Prawa autorskie zastrzeżone. Projekt ten jest chroniony prawem zgodnie z ustawą o prawie autorskim. Kopiowanie, powielanie, odstępowanie i dokonywanie zmian bez zgody autora jest zabronione i podlega karze.	